

19^{ème} Ville de Paris
arrondissement

PLAN DES INTERIEURS PARTIEL

Niveau : Rez-de-chaussée

Hôpital Robert Debre
48, Boulevard Sérurier
75019 PARIS

INDICE	DATE	VISA	VISA Contrôleur	MODIFICATIONS
0	29/02/2024	DODV	SBU	Elaboration du plan
A				
B				

NOT A

- La précision des données numériques extraites du fichier de dessin informatique dépend de l'échelle graphique pour laquelle le plan a été établi ; cette précision respecte les tolérances réglementant la profession de Géomètre-Expert.
- La planimétrie est rattachée au système RGF 93 - Lambert 93.
- L'altimétrie est rattachée au système NGF - IGN69 (altitudes dites Normales).

ECHELLE

1/100

GTA GE

Géomètres Experts Topographes Associés
S.E.L.A.S. inscrite à l'O.G.E. sous le n°1990B100001
152, rue de Picpus - PARIS 75012
Tél : 01.43.43.56.29 - Télécopie : 01.43.42.10.44
Site : www.gtage.fr
Email : contact@gtage.fr

DOSSIER : P220283

DATE RELEVES : Février 2024
FICHER : P220283_INT-E0_0.dwg
PRESENTATION : PRES-100

PLAN DE SITUATION

(sans échelle)

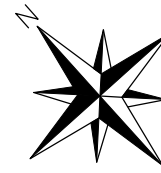
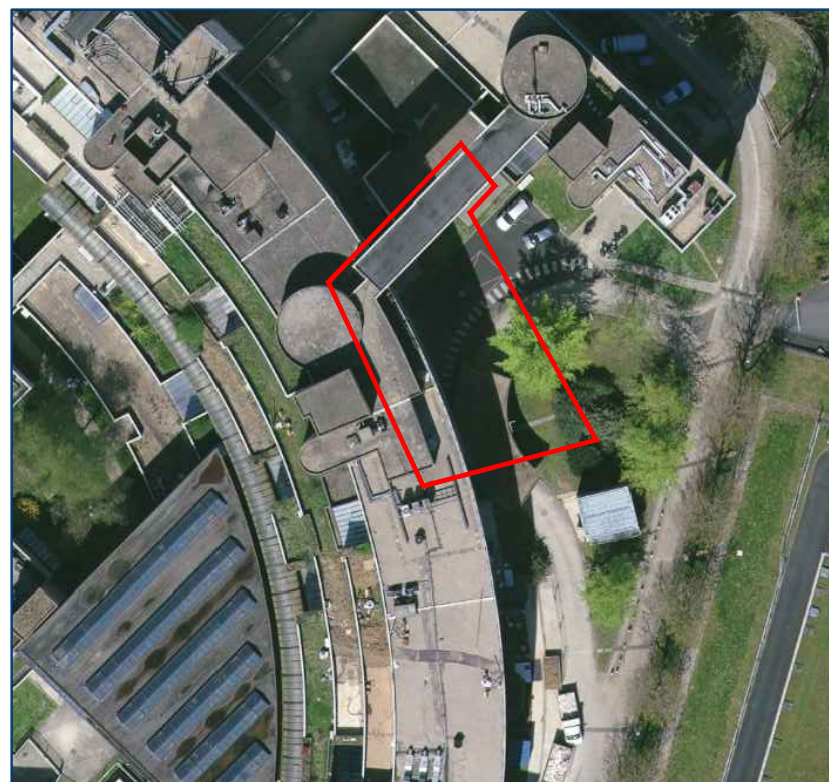

Côté Avenue de la Porte du Pré Saint-Gervais

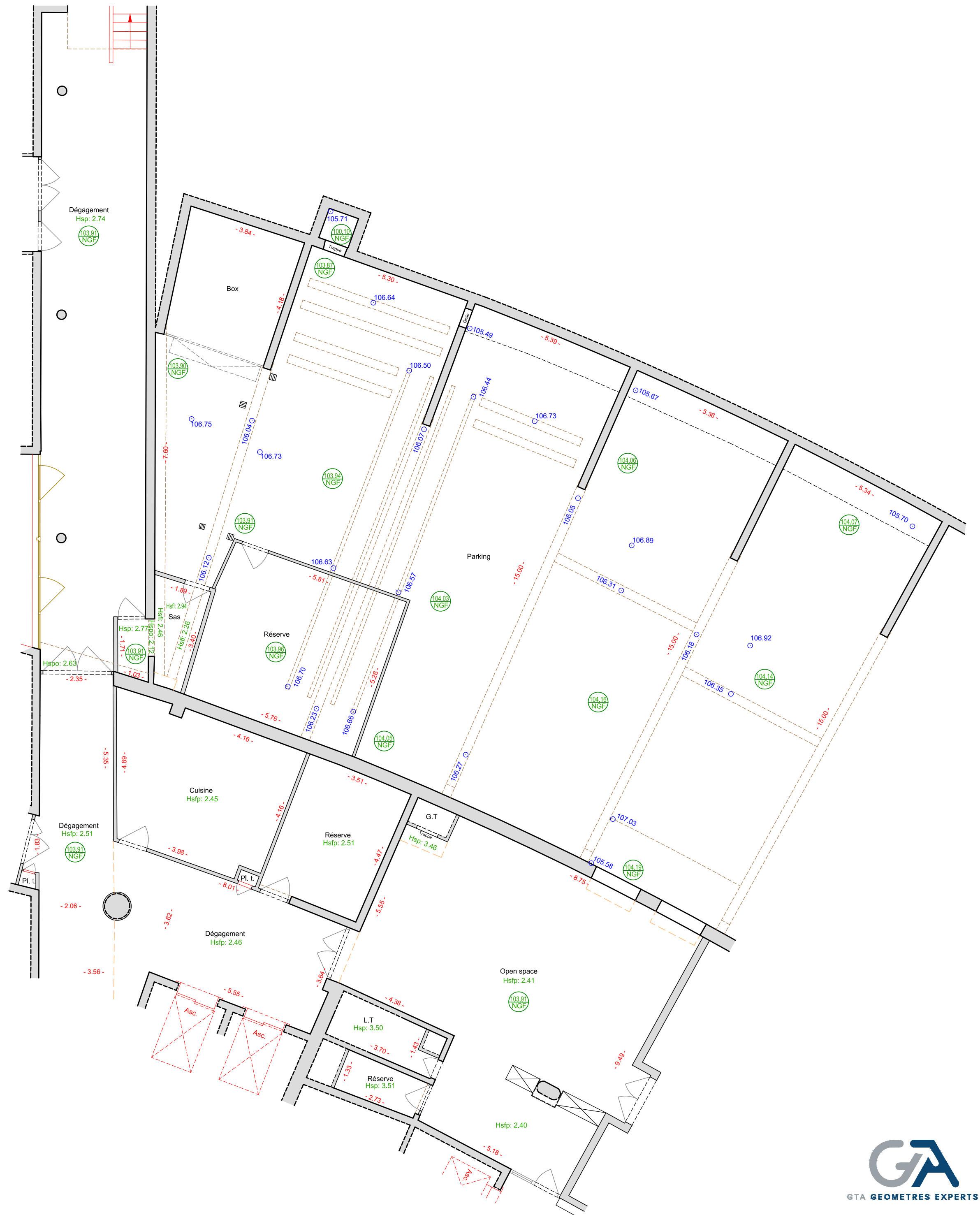

Cote reservoir des Lilas

PLAN DES INTERIEURS

Niveau : Rez-de-chaussée
Echelle : 1/100

